MOCHIZUKI NEWS
VOL.65
2020 Feb
人とビジネスを元気にする、コミュニケーションメディアへ。［望月ニュース］

# イベント 説明会 の ブースアイテムは 望月印刷に まるっと おまかせください！

望月印刷 なら

MOCHIZUKI BOOTH ITEM SET

# ブースに必要なアイテムが全て揃います！

魅力的なアイテムで
お客様を引き寄せる！

## ❶テーブルクロス ❷チェアポップ ❸タペストリー ❹スタンドバナー ❺のぼり

「看板・サイン」は第一印象を決める重要アイテム。色やデザインを工夫することで、ひと目でわかるブースに！

展開事例（東京ビッグサイト:機械要素技術展）

## ❻手提げバッグ ❼ボールペン ❽クリアファイル ❾メ　モ ❿ノート ティッシュ

ノベルティにはイベントの必須アイテム、バッグがオススメ！他ブースの資料をまとめて入れて持ち歩いてもらえるため、PR効果バツグン！

展開事例（屋外イベント等）

## ハッピ Tシャツ ⓫名　札 キャップ

スタッフのユニフォームを統一すれば、動くアイコンとして大活躍！

展開事例（さいたまスーパーアリーナ:夏まつり）

## ⓬パネル プレゼンボード

集客力アップのためにクオリティの高いデザインをご提案します。人目を引くデザインでお客様の興味を引くことが可能です！

展開事例（スポーツアコード・コンベンション2019）

## ミニイベント 顔出しパネル

人が集まる場所は、つい足をとめてのぞきたくなるもの。話題づくりや場を盛り上げるアイデアで人寄せ対策を。

展開事例（さいたま新都心けやきひろば:スーパービーチ）

## ⓭サイネージリボード

デザイン性の高い大型パネルとデジタルサイネージを一体化。デザイン、音、映像で印象に残るプロモーションを実現します。

デジタルサイネージは、コンテンツ制作にも対応いたします。

## こんなこともご支援できます！

### CSR+（プラス）会社案内

CSRは企業価値の新たな判断基準として社会に広く認識されるようになっています。CSR情報を会社案内に加えることで、企業価値、ブランドのイメージアップにつながります。

### 動画制作プロモーション

当社は私立学校、企業、団体への制作実績があり効果を重視した動画制作を提案しております。「企画立案」「撮影・編集・公開」まで動画活用に関する全てをお任せいただけます。

### チラシ・パンフレット

商品のサービスや特徴をまとめたツールは、ターゲット目線でわかりやすく作ることがポイント。マンガで読ませるのもひとつのアイデアです。情報が的確に伝わることが「次」への一歩に。

※画像はイメージです

### デジタルカタログ

デジタルカタログは、WEB上で本を読むようにページをペラペラめくれるツールです。企業のメッセージや商品の魅力が生き生きと直感的に伝わります。

# スマホ対応WEBサイト制作！

PC

**ホームページの閲覧はスマホからが70%以上！**

スマホ　タブレット

現在ホームページはスマホからの閲覧が70%を超えており、スマホ対応が必要です。従来のスマホサイトは、PCサイトと別で運営するので作業が二重に発生し効率的ではありません。レスポンシブデザインは一つのHTMLデータを閲覧デバイス毎に最適なレイアウトに自動で切り替えて表示するため作業も一度に済みます。
スマホユーザーは「読みづらい」「見づらい」など少しでも不快な要素があるとすぐにそのサイトを離脱してしまいます。レスポンシブデザインでスマホ対応し、よりユーザー体験を向上させることで貴社の広報活動を促進させてみてはいかがでしょうか。

# AR（拡張現実）アプリもご提案できます！

※こちらは提案事例です

## オリジナルフォトフレーム

イベント用のオリジナルフォトフレームで写真撮影が出来ます。工夫次第でAR上での制服着用体験や、自社キャラクターとのツーショットなども可能です。写真はアプリから直接SNSに投稿もできます。

## スタンプラリー

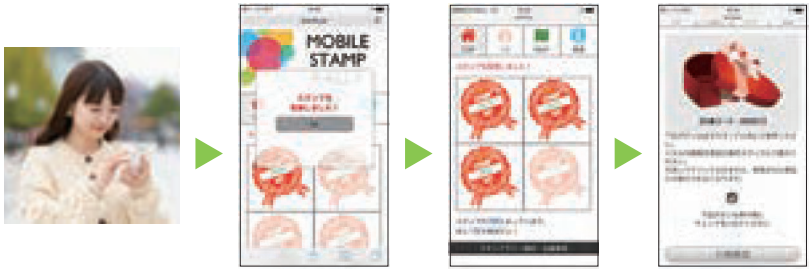


イベント会場にARマーカーを設置し、そのマーカーをアプリでスキャンすればスタンプをゲット。スタンプを５つ以上集めれば、ノベルティグッズをプレゼント！といったキャンペーンで場内の周遊を促すことも可能です。

## ブース 常設レギュラーセット

テーブルクロス　タペストリー　チェアポップ

- テーブルクロス（1枚）=1800㎜×1200㎜／素材：ターポリン／カラー印刷
- タペストリー（1枚）=1800㎜×1100㎜／素材：トロマット／カラー印刷
- チェアポップ（1種5枚）=460㎜×630㎜／カラー印刷

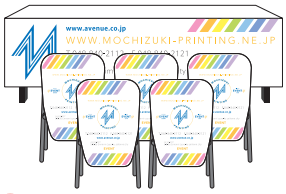


**150,000円（税別）～**

※仕様に差異がある場合、価格は変動いたします。詳細なお見積もりは弊社営業までお問合せください

## 参考価格

| | | |
|---|---|---|
| CSR+（プラス）会社案内 | A4判20ページ／通常の会社案内＋CSRページ4P | 500,000円（税別）～ |
| 動画制作プロモーション | 5分動画（企画／撮影／編集／ミックス／データ納品） | 300,000円（税別）～ |
| チラシ・リーフレット | チラシ：A4ペラ／フルカラー印刷／5000部<br>リーフレット：A3二つ折り／フルカラー印刷／2000部 | 各100,000円（税別）～ |
| デジタルカタログ | A4判20ページ | 60,000円（税別）～ |
| スマホ対応WEBサイト制作 | 約30P／CMS導入／デザイン・コーディングを含む | 700,000円（税別）～ |
| ARアプリ | ARマーカー設置×3～5／運営管理費は別料金 | 300,000円（税別）～ |


つくる、つなぐ、かなえる“グッドスマイルメディア”
望月印刷株式会社
EPC-JAPAN加盟

お気軽にお問合せください

〒338-0007 さいたま市中央区円阿弥5-8-36
TEL.048-840-2112　FAX.048-840-2121
https://www.avenue.co.jp/


さいたま市CSRチャレンジ企業

SAI-NO-KUNI 彩の国工場

担当営業